



CALETA JOSEFINA

— ESTANCIA —
TIERRA DEL FUEGO - PATAGONIA

Vive la experiencia pionera en la principal Estancia de Tierra del Fuego

Fundada en 1893 por Mauricio Braun

Participa y disfruta del mayor rescate patrimonial de estancias en la Patagonia. En el año 2017 el actual propietario de la Estancia Caleta Josefina, descendiente directo de los pioneros, decidió recobrar el valor patrimonial de la más importante estancia Patagónica de todos los tiempos. Con esfuerzo y visión pionera ha iniciado el rescate de la que fuera el mayor emprendimiento ganadero del mundo con más de 1.000.000 de hectáreas. Vive la experiencia de estar en las casas de los pioneros, sentir sus emociones y aventuras, y disfrutar del cordero asado.



¿Que son las estancias?

Las estancias son poblados que permitieron el desarrollo de la Patagonia. Los pioneros, hombres y mujeres de esfuerzo, llegados desde lejanas latitudes, introdujeron el ganado ovino, transformando el paisaje ilimitado, en unidades económicas, productoras de lana y carne.

La historia de las estancias refleja una epopeya romántica y salvaje que nos relata la fuerza y empuje que terminó finalmente con el desarrollo de la Patagonia.

Historia

La Estancia Caleta Josefina surge, a fines del siglo XIX, cuando los gobiernos de la época (1881-1891), entregaron concesiones de terrenos ubicados en las latitudes australes. Para materializar el desarrollo productivo de las inmensas extensiones otorgadas en arriendo por el estado, los principales pioneros de la Patagonia crearon La Sociedad Explotadora de Tierra del Fuego. En 1893 iniciaron la construcción de una primera estancia en la costa norte de Bahía Inútil, fundada por el mismo Mauricio Braun, que pasó a ser conocida como Estancia Río Pantanos inicialmente, para tomar después el nombre de Caleta Josefina. La construcción fue encargada a Cosme Spiro y su primer administrador fue Alexander Cameron, experimentado ovejero neozelandés.

Caleta Josefina fue el establecimiento más importante de la compañía debido a la enorme extensión sobre el millón de hectáreas, la gran calidad y prestancia de sus instalaciones y su impor-

tante dotación de ganado ovino. La vastedad de su territorio exigió la subdivisión en "secciones" para facilitar su manejo operativo, surgiendo luego San Sebastián, China Creek, y Cameron.

La Estancia Caleta Josefina fue destinada a la crianza de ovejas para la producción de lana, carne y derivados. Estuvo formada por su casco, secciones, puestos, caminos y pequeños puertos. El casco principal constituyó el centro de las actividades y llegó a tener más de 300 personas. Sus parajes están llenos de historia, la ocupación de las ovejas, la búsqueda de oro por los pirquineros y la creación del Cementerio Pionero.



Etapas antiguas

Durante siglos el centro y norte de la isla Tierra del Fuego era habitado por los selknam, indígenas nómades que estaban organizados en familias o clanes, que ocupaban territorios perfectamente delimitados. Vivían de la caza del guanaco y la recolección. Fueron vistos en 1520 por la expedición de Hernando de Magallanes que descubrió Chile en esta travesía y vio las fogatas de los indígenas que motivaron el nombre del territorio. Posteriormente, los contactos continuaron en forma esporádica hasta inicios de la década de 1880 con la llegada de buscadores de oro y el inicio de la explotación ganadera.

Casa Patrimonial

Galpón de Esquila

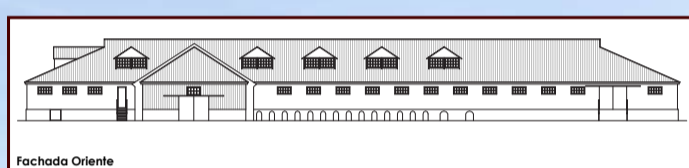
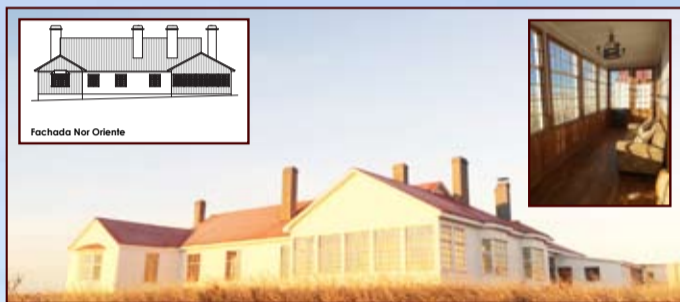

La vivienda de administración de Caleta Josefina presenta tres accesos, el principal por el sector norponiente de la vivienda, mediante una imponente galería. Es una casa que combina la necesidad de comodidad práctica con la vista a la inmensidad patagónica. El área pública está formada por la galería, un salón de estar, conectado a la galería, y el comedor. Todos estos recintos están relacionados interiormente a través de un núcleo de distribución que posee una gran chimenea y un lucernario. El área de habitaciones correspondió al lugar de alojamiento de los propietarios y residencia permanente del administrador y su familia. Destacan sus 8 chimeneas las cuales apoyaban la calefacción central existente.

El galpón de Caleta Josefina es el más grande de la Patagonia Chilena y llegó a tener 36 guías donde se esquilaban más de 300.000 ovinos durante la temporada de verano. Su materialidad, está constituida por estructuras y tabiquería de madera, al igual que costaneras, cerchas y crucetas para recibir las planchas de hierro galvanizado traídas desde Inglaterra. Utiliza elementos modulares como ventanas y lucernarios.



Vive & siente la experiencia pionera de un asado de cordero

Viviremos la experiencia de conocer la más importante estancia de la Patagonia, sabremos de su historia y del desarrollo de Tierra del Fuego. Participaremos del proceso de esquila de ovejas en el más grande y tradicional galpón. Luego visitaremos la casa patrimonial, donde disfrutaremos un piscosour y una sabrosa empanada de cordero o guanaco, hecha en casa. Allí sabremos más de la historia de Tierra del Fuego y sus pioneros. Luego almorzaremos un exquisito asado de cordero al palo, con ensaladas y acompañamientos típicos, junto al mejor vino chileno de los valles centrales.

Siente ser pionero en la Patagonia!

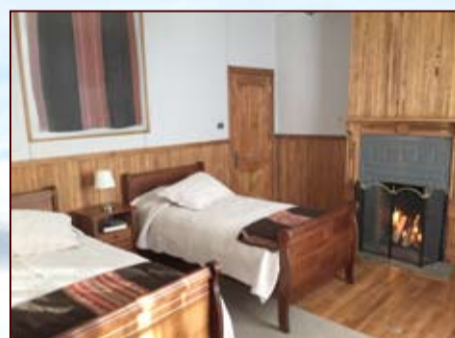

Alojamiento en Estancia Caleta Josefina

Vive y siente habitar en la Casa Patrimonial del siglo XIX. Puedes alojar en sus cómodas y tradicionales habitaciones. Podrás disfrutar del entorno, realizar caminatas y conocer más de la actividad Ganadera.

VALOR HABITACIÓN:

Single \$ 120.000
Doble \$ 160.000
Menú \$ 32.000

(Incluye desayuno continental e impuestos)

RESERVAS
reservas@estanciacaletajosefina.com

Todos los servicios deben contar con reserva previa



¿Cómo llegar a Estancia Caleta Josefina?

La Estancia Caleta Josefina se encuentra en el centro de Tierra del Fuego, al fondo de Bahía Inútil a 100 kms al sureste de Porvenir. Para llegar desde Punta Arenas se debe realizar un atractivo cruce del Estrecho de Magallanes ya sea directo a Porvenir o por Punta Delgada.

Para acceder a la Estancia se puede hacer cruzando directamente desde Punta Arenas en la Barcaza Patagón (www.tabsa.cl) que sale desde el terminal de tres puentes habitualmente a las 8:30 Hrs (consulte los horarios) y que llega a Porvenir a las 11:00 Hrs. Luego se toma la Ruta Y 71 (Camino de ripio) hasta el cruce de Onaissín donde se dobla a la derecha hasta llegar a la Estancia Caleta Josefina.

Otra forma de llegar desde Punta Arenas es tomando la ruta internacional totalmente pavimentada, hacia el norte (Y 255) hasta el cruce de Punta Delgada a 185 kms al norte de Punta Arenas, para luego doblar a la derecha y tomar la ruta Y 257. Luego se toma una de las barcazas para hacer la travesía sobre el Estrecho de Magallanes que dura aproximadamente 20 minutos con servicio regular todo el día. Posteriormente se toma la ruta internacional hasta el mismo Cruce de Onaissín y se recomienda cargar combustible en Cerro Sombrero.



¿Que hay cerca?

A 6 kilómetros al sur de Estancia Caleta Josefina está el Parque Pingüino Rey, donde se ubica la principal colonia de pingüinos Rey de Tierra del Fuego, y donde podrá observarlos en su hábitat natural. (www.pinguinorey.com)

También continuando hacia el sur podrá acceder a diferentes lugares de pesca deportiva en el sector de Río Grande y Lago Blanco donde podrá obtener piezas de hermosos tamaños. La pesca deportiva puede realizarse en la temporada que considera desde el 16 de octubre hasta el 14 de abril.

También en el sector de la Estancia existen pequeños ríos donde se puede realizar la pesca con mosca. La fauna es diversa en la Estancia, hay guanacos, cóndores, zorros colorados y grises.

PARQUE PINGÜINO REY



CONDOR



GUANACOS



FLY FISHING



WWW.PINGUINOREY.COM